



MAHKAMAH AGUNG REPUBLIK INDONESIA
DIREKTORAT JENDERAL BADAN PERADILAN MILITER DAN
PERADILAN TATA USAHA NEGARA
PENGADILAN TINGGI TATA USAHA NEGARA PALEMBANG
PENGADILAN TATA USAHA NEGARA PANGKALPINANG
Jalan Pulau Bangka, Padang Baru, Kecamatan Pangkalan Baru, Provinsi
Kepulauan Bangka Belitung 33684
www.ptun-pangkalpinang.go.id; info@ptun-pangkalpinang.go.id

**LAPORAN VISITASI CENTRO NETWORK KE PENGADILAN TATA USAHA NEGARA
PANGKALPINANG**

Hari / Tanggal	:	Kamis, 22 Agustus 2024
Pukul	:	13.00 WIB
Agenda	:	Penambahan Access Point sebanyak 4 Unit

Kendala :

Sebelumnya ada nya keluhan dari user Hakim bahwa Jaringan Internet yaitu Acess Point PTUN_HAKIM dan RUANG SIDANG UTAMA lambat dan kesulitan membuka laman ecourt.mahkamahagung.go.id.

Tindak Lanjut:

Centro Network melakukan Visitasi ke Pengadilan Tata Usaha Negara Pangkalpinang dan menambah 4 (Empat) Access Point yang dipasang di Ruang-Ruang berikut:



**Pemasangan
Access Point di Depan Ruang Sekretaris**



**Pemasangan
Access Point di depan Ruang Hakim**



MAHKAMAH AGUNG REPUBLIK INDONESIA
DIREKTORAT JENDERAL BADAN PERADILAN MILITER DAN
PERADILAN TATA USAHA NEGARA
PENGADILAN TINGGI TATA USAHA NEGARA PALEMBANG
PENGADILAN TATA USAHA NEGARA PANGKALPINANG
Jalan Pulau Bangka, Padang Baru, Kecamatan Pangkalan Baru, Provinsi
Kepulauan Bangka Belitung 33684
www.ptun-pangkalpinang.go.id; info@ptun-pangkalpinang.go.id

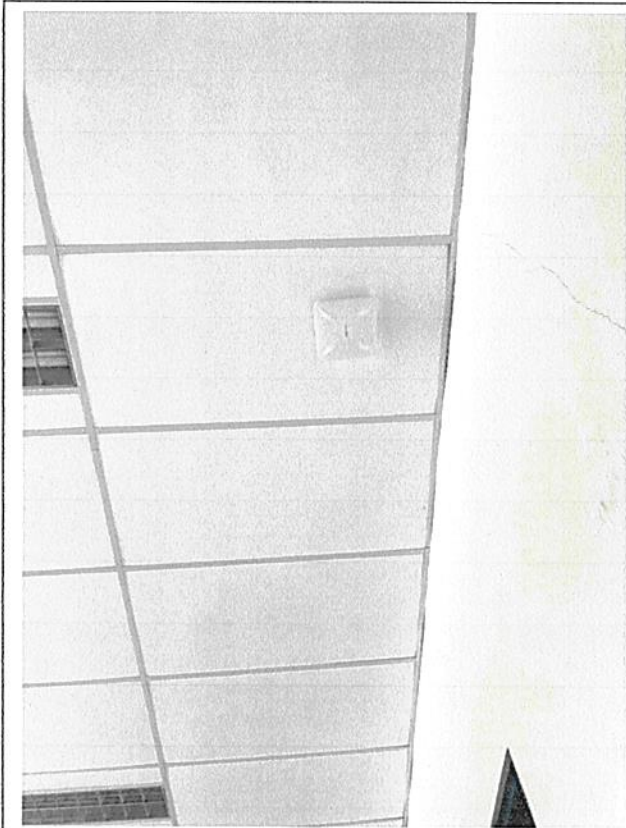

Pemasangan
Access Point di Ruang Pemeriksaan
Persiapan



Pemasangan
Access Point di Ruang PTIP

Setelah pemasangan Access Point, dicek untuk jaringan wifi terpantau stabil dan sudah dapat digunakan oleh user masing-masing.

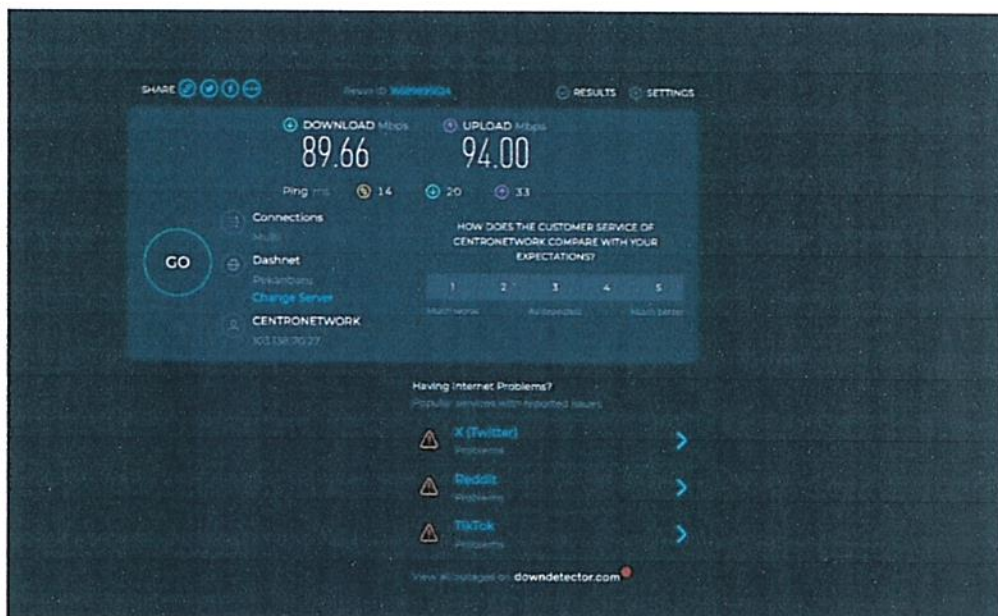

Kecepatan Jaringan Wifi dicek menggunakan speedtest



MAHKAMAH AGUNG REPUBLIK INDONESIA
DIREKTORAT JENDERAL BADAN PERADILAN MILITER DAN
PERADILAN TATA USAHA NEGARA
PENGADILAN TINGGI TATA USAHA NEGARA PALEMBANG
PENGADILAN TATA USAHA NEGARA PANGKALPINANG
Jalan Pulau Bangka, Padang Baru, Kecamatan Pangkalan Baru, Provinsi
Kepulauan Bangka Belitung 33684
www.ptun-pangkalpinang.go.id; info@ptun-pangkalpinang.go.id

Demikian laporan ini dibuat, agar dapat dipergunakan sebagaimana mestinya.

<p>KEPALA SUB BAGIAN TI, DAN PELAPORAN,</p>  <p>ROSALINA</p>	<p>Mengetahui, SEKRETARIS</p>   <p>DORA NATALIA SINGARIMBUN</p>
---	--